Omnicomm PORT

Общая информация

Модуль автоматического съёма данных Omnicomm PORT – бортовое оборудование, предназначенное для автоматического съема данных с терминалов Omnicomm Profi Wi-Fi и передачи данных на коммуникационный сервер при подключении к сети интернет.

Перечень необходимого оборудования

№	Наименование	Количество	Комментарий
1	Сверло Ø13 мм	1 шт.	-
2	Силиконовый герметик	1 шт.	-
3	Термоусадка	1 шт.	-
4	Тепловой пистолет	1 шт.	-
5	Разъем GX12-4	1 шт.	с металлической крышкой для защиты IP67 для штыревых контактов. Например, https://www.ebay.com/itm/224008079171
6	Соединитель GX12-4	1 шт.	https://www.digikey.com/en/products/detail/olimex-ooo/СОЕДИНИТЕЛЬ-GX12-4/19204416
7	Кнопка включения	1 шт.	https://uk.rs-online.com/web/p/push-button-switches/1738566
8	Провода для подключения кнопки Ø1,25 мм (AWG18/20)	4 шт.	-

From:
https://doc.omnicomm.ru/ - **OmniDoc**

Permanent link:
https://doc.omnicomm.ru/ru/omnicomm_port_button-manual

Last update: **2026/11/16 20:15**

Монтаж и подключение

Порядок монтажа и подключения:

1. Установка разъема GX12-4 в корпус Omnicomm PORT

2. Сборка кабеля для подключения кнопки питания к Omnicomm PORT

3. Ввод в эксплуатацию

Установка разъема GX12-4 в корпус Omnicomm PORT

1. Отвинтите 6 винтов отверткой с шестигранником (HEX) 3мм из основания Omnicomm PORT и снимите крышку:



2. Просверлите отверстие на корпусе Omnicomm PORT в соответствии с указанными размерами:

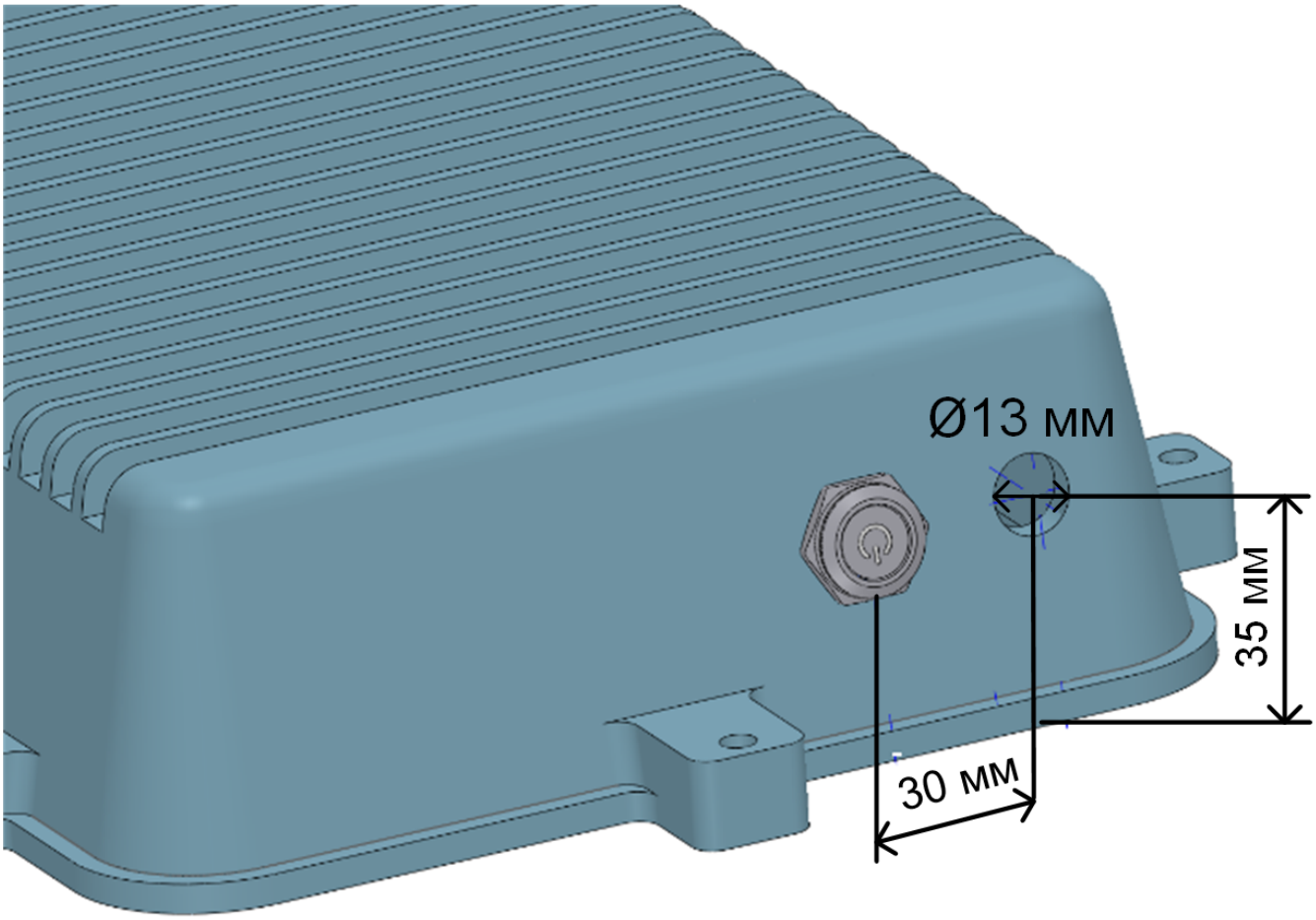

3. Установите штекер разъема GX12-4 в отверстие, используя герметик

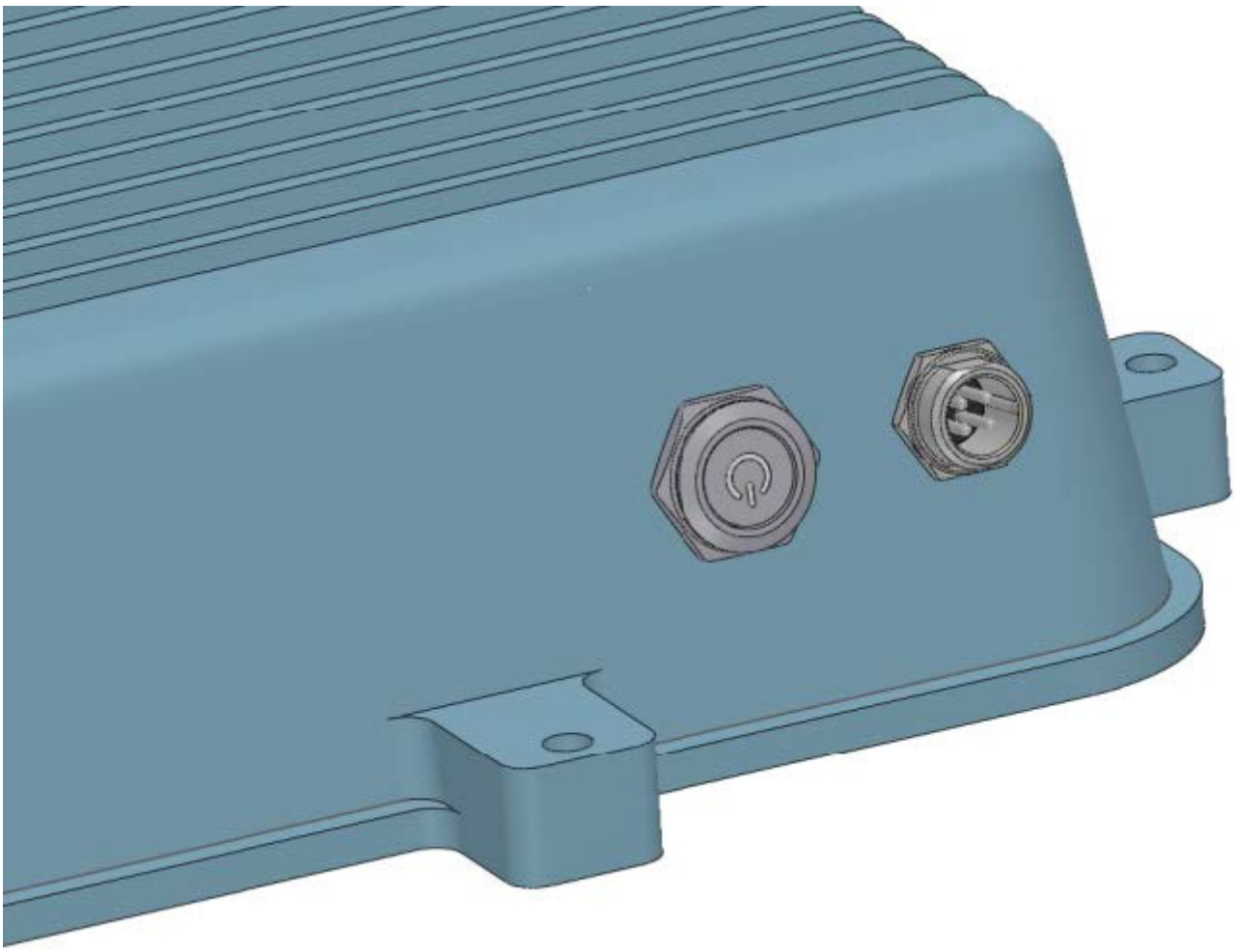



4. Подключите параллельно четыре провода штатной кнопки питания к разъему:

- параллельно подключите
- припаяйте и заизолируйте с использованием термоусадочной трубки

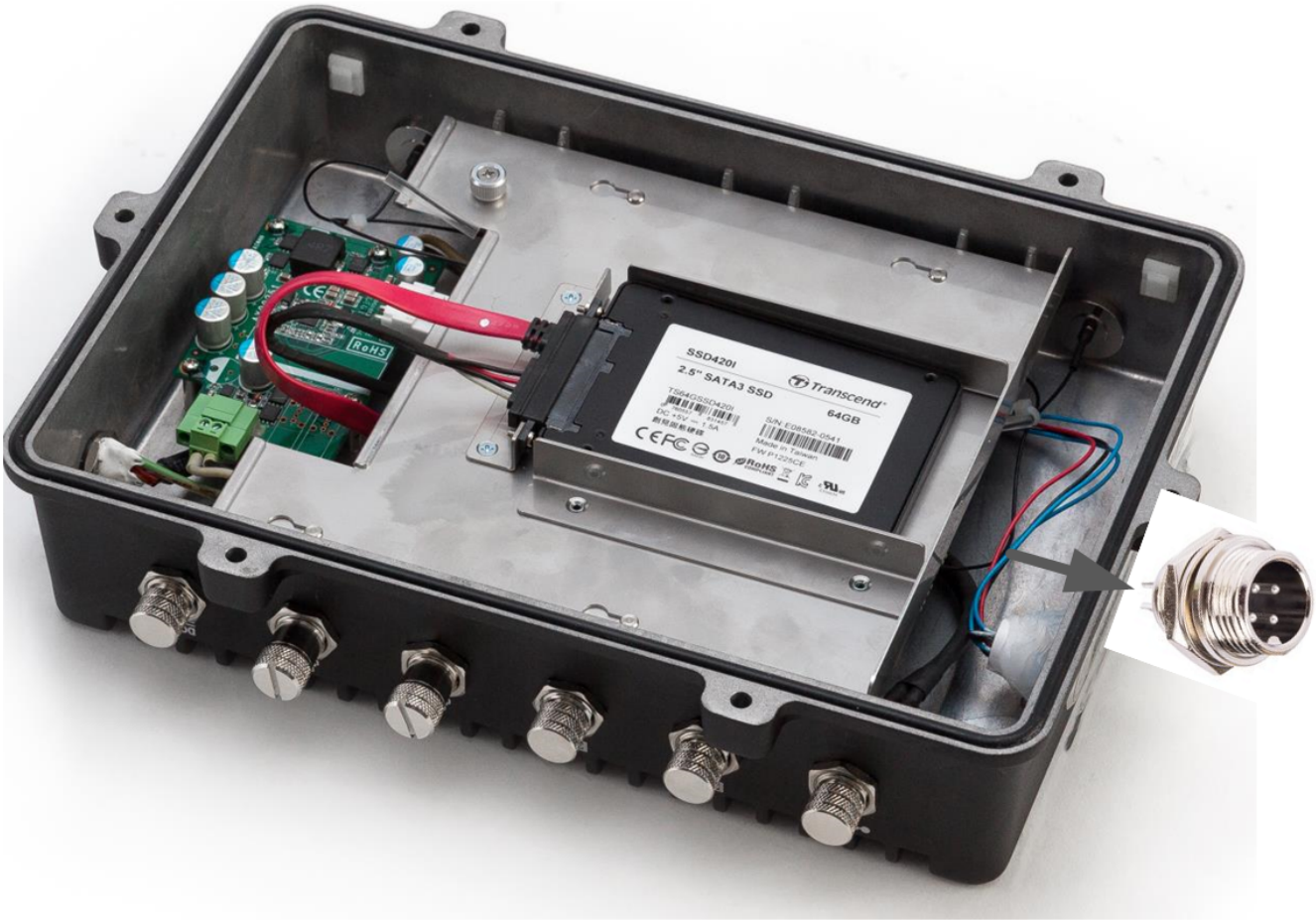

Распиновка разъема GX12-4:

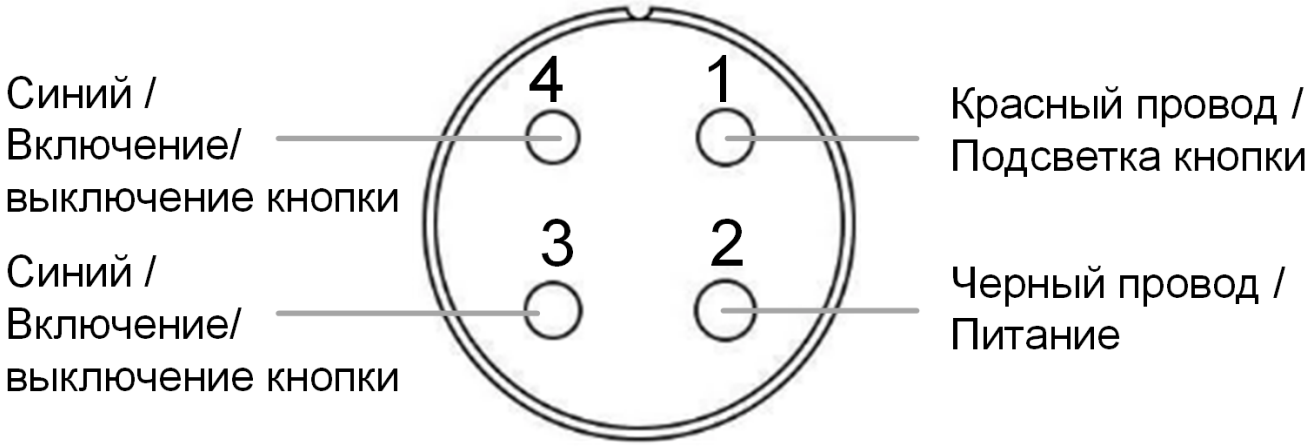

5. Подключите провод питания к Omnicomm PORT

Сборка кабеля для подключения кнопки питания к Omnicomm PORT

Подключите гнездо разъема GX12-4 к кнопке включения питания согласно цветам проводов и распиновке разъема GX12-4

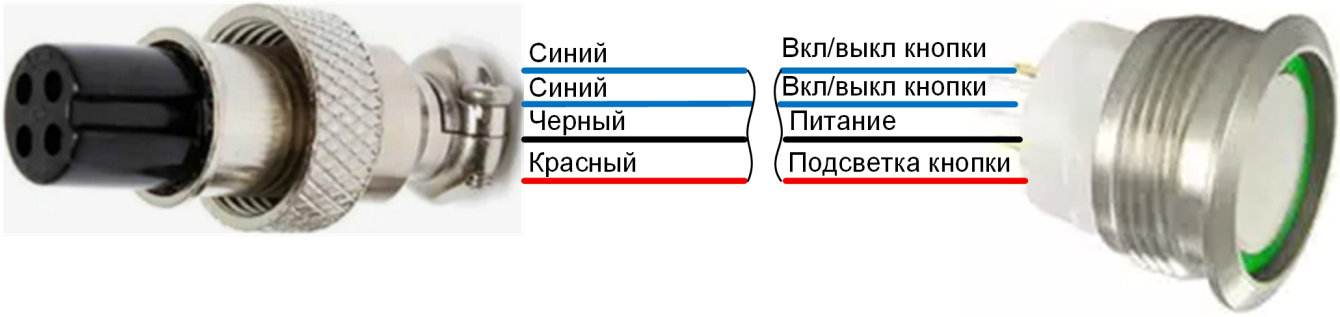

Длина кабеля подбирается в зависимости от места установки кнопки включения питания.

Ввод в эксплуатацию

1. Подключите штекер разъема в гнездо разъема GX12-4

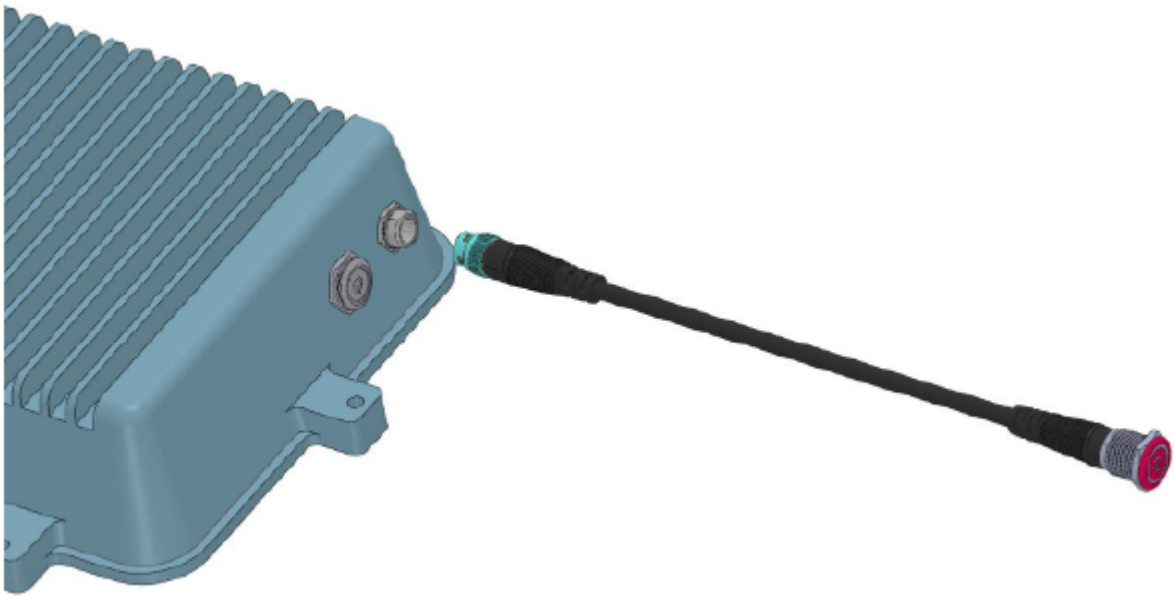

2. Проверьте срабатывание выносной кнопки

From:
https://doc.omnicomm.ru/ - **OmniDoc**

Permanent link:
https://doc.omnicomm.ru/ru/omnicomm_port_button-manual/installation

Last update: **2026/11/16 13:41**